

TRAVESÍA A NADO VALENCIA XXVI EDICIÓN / XXII EDICIÓN ADAPTADA

Convocatoria travesía adaptada

0. **FECHA:** 28 DE JULIO DE 2018
1. **LUGAR:** MARINA REAL JUAN CARLOS I (desde la antigua Estación Marítima hasta el pantalán del tinglado nº 2)
2. **DISTANCIAS:**
2.1. **TRAVESÍA ADAPTADA: 750m**
2.2. **TRAVESÍA LARGA: 2.500m**

LAS PERSONAS CON DISCAPACIDAD SE PODRÁN INSCRIBIR EN LA DISTANCIA QUE DESEEN, PERO SÓLO HABRÁ CLASIFICACIÓN POR DISCAPACIDADES EN LA TRAVESÍA CORTA (ADAPTADA)

3. **CATEGORÍAS:** Se establecen las siguientes categorías en la travesía ADAPTADA:

- Ciegos / D. Visuales/ Sordos/ D. Fisiológicos
- D. Funcionales: S1-S4 / S5-S7 / S8-S10
- D. Intelectuales S14



Recorrido Travesía ADAPTADA

Los nadadores con discapacidad que participen en la travesía larga se clasificarán junto con el resto de nadadores con criterio general

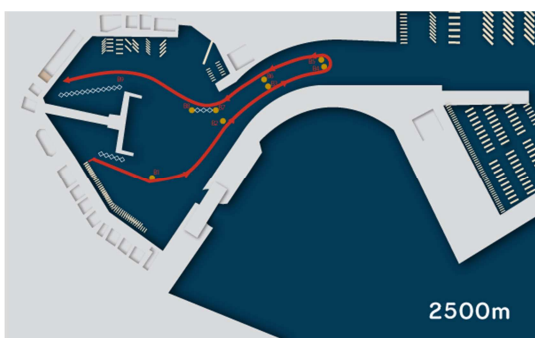

Recorrido Travesía Larga

4. **HORARIO:**

- 07:30 Recogida de gorros, chips de control y marcaje.
- 09:00 Inicio de la prueba de 750m.
- 09:30 Inicio de la prueba de 2.500m
- 11:00 Finalización. Los nadadores que no hayan terminado, serán recogidos por la embarcación correspondiente

5. INSCRIPCIONES:

Todos los participantes deberán realizar obligatoriamente su inscripción a través de la web <http://www.travesianadovalencia.com>

Cuota de inscripción:

Distancia 750 m: 8 € para los no federados y 5 € para federados en Natación, Triatlón, FEDI o F.E.S.A.

Distancia 2.500 m: 10 € para los no federados y 7 € para federados en Natación, Triatlón, FEDI o F.E.S.A.

Se aceptarán inscripciones hasta las 12 horas del martes 24 de julio o hasta un máximo por cada categoría según la siguiente tabla.

<i>Categorías</i>	<i>MASCULINA</i>	<i>FEMENINA</i>
Promoción	120	95
Benjamín	20	20
Alevín	20	20
Intantil	35	40
Senior	40	20
Veteranos I	100	30
Veteranos II	180	40
Veteranos III	130	35
Veteranos IV	40	15

Cuando se produzcan bajas en las inscripciones, hasta el 13 de julio, se devolverá el 90%, hasta el 20 de julio, el 50 %, y sin devolución para las realizadas con posterioridad.

Después de realizada la inscripción se puede pasar, para retirar el gorro y el chip de control, por el Complejo Deportivo Pechina el jueves 26 y el viernes, 27, de 9:30 a 13:30 y de 16:00 a 20:00 horas, o ya el sábado 28 (día de la prueba), en el puerto en el Tinglado n.º 2 de 7:30 h a 8:45 horas

Importante:

Además de la inscripción en la web mencionada anteriormente, los nadadores con discapacidad QUE SE INSCRIBAN EN LA TRAVESÍA ADAPTADA deberán comunicarlo a FESA relacionando los siguientes datos:

NADADOR/A	CLASE	MASC/FEM	CLUB	NECESIDAD DE AYUDA

Estos datos se comunicarán por correo electrónico a: direccion-tecnica@fesa.es

6. NORMATIVA CHIP DE CONTROL:

Todos los participantes llevarán en la muñeca (derecha o izquierda) un chip de control que se corresponderá con su número de participante.

El chip es personal e intransferible. Todo participante por el hecho de estar inscrito a la Travesía será responsable del chip le entregue la organización.

Todo participante sin chip no se le permitirá la entrada en la línea de salida.

En la zona de salida habrá que pasar por una zona de control. En la llegada, tendrán que tocar en la parte superior del arco de meta flotante, siempre con la mano que lleven puesto el chip, y continuar nadando hasta la rampa o escaleras. La organización no responderá de los toques defectuosos.

Todos los nadadores deben llegar con el chip, en caso contrario, serán descalificados.

En la zona de meta se habilitará un puesto donde se devolverá el chip.

7. PREMIOS:

En la travesía de 750 habrá medallas para Natación Adaptada según clases F.E.S.A, por lo que los no federados, si quieren optar a medallas, deberán acreditar su clase a la organización (direccion-tecnica@fesa.es).